ایمن گستر

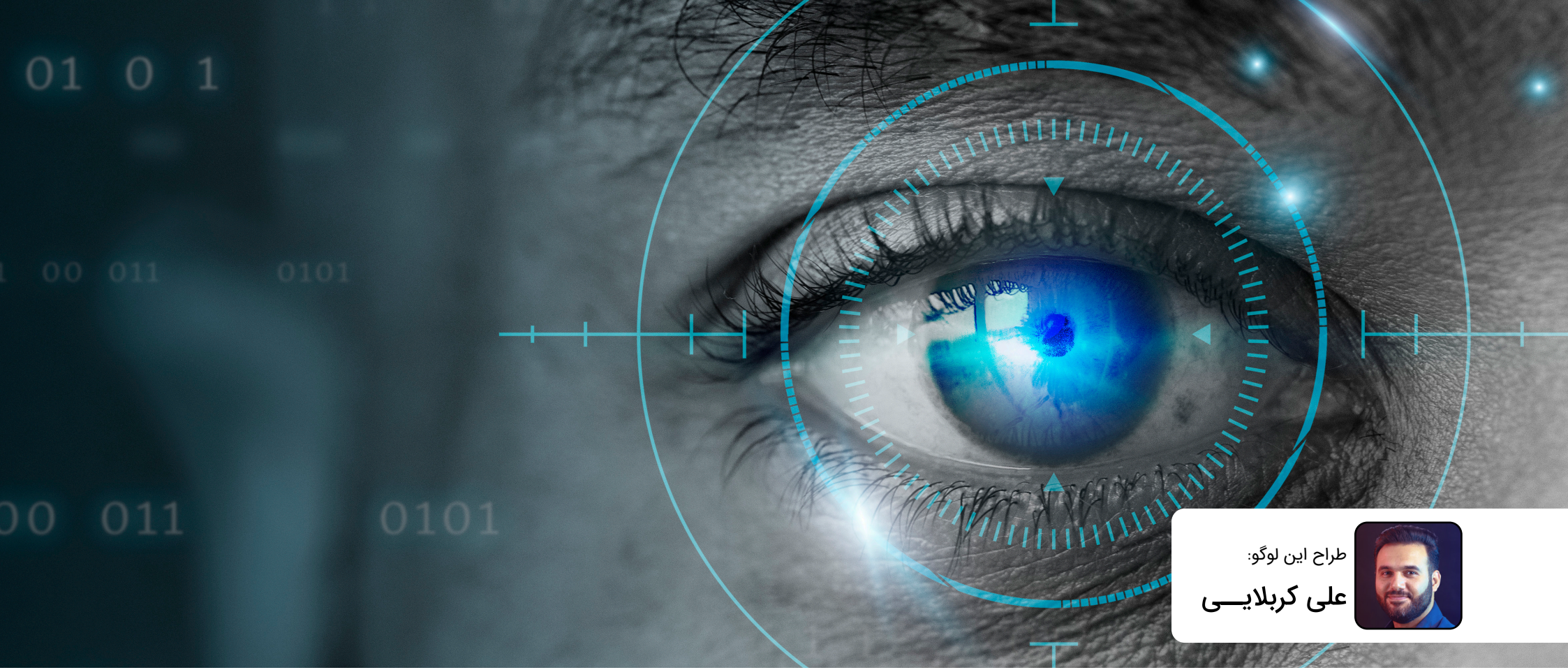

طراحی لوگو ایمن گستر

برای طراحی این لوگو به نماد های زیر نیاز داریم:

- نماد نظارت
- نماد امنیت
- نماد جدیت

ملاحظات ذیل می بایست در طراحی این لوگو لحاظ گردد:

- طراحی لوگو می بایست به نحوی باشد که امکان طراحی مهر برای این لوگو باشد، بنابراین باید از مواردی مثل، ریزکاری بیش از حد، شلوغ بودن و استفاده افراطی از نمادها پرهیز شود.

- نماد نظارت

- نماد امنیت (دیوارهای قطور قلعه)

استفاده از خطوط نوک تیز به جای استفاده از خطوط نرم و دورگرد نشان دهنده جدیدت کسب و کار است

نماد جدیدت

IMEN GOSTAR

- متن برند

در نهایت بعد از پردازش به ۲ اتود کلی و مجموعا ۳ طرح رسیدیم

در این اتود
حروف i و g مشهود است
نماد نظارت (دوربین مداربسته)
حرف الف و گ در لوگو موجود است
از خطوط قطور (نماد امنیت) و نوک
تیز (نماد جدیت) استفاده شده است

در این اتود
حروف I و G مشهود است
نماد نظارت (جغد و چشم)
حرف الف و گ در لوگو موجود است
از خطوط قطور (نماد امنیت) و نوک
تیز (نماد جدیت) استفاده شده است

در این اتود
حروف I و G مشهود است
نماد نظارت (جغد)
حرف الف و گ در لوگو موجود است
از خطوط قطور (نماد امنیت) و نوک
تیز (نماد جدیت) استفاده شده است

رنگ پیشنهادی طبق استاندارد های داپلی کالر برای این لوگو:

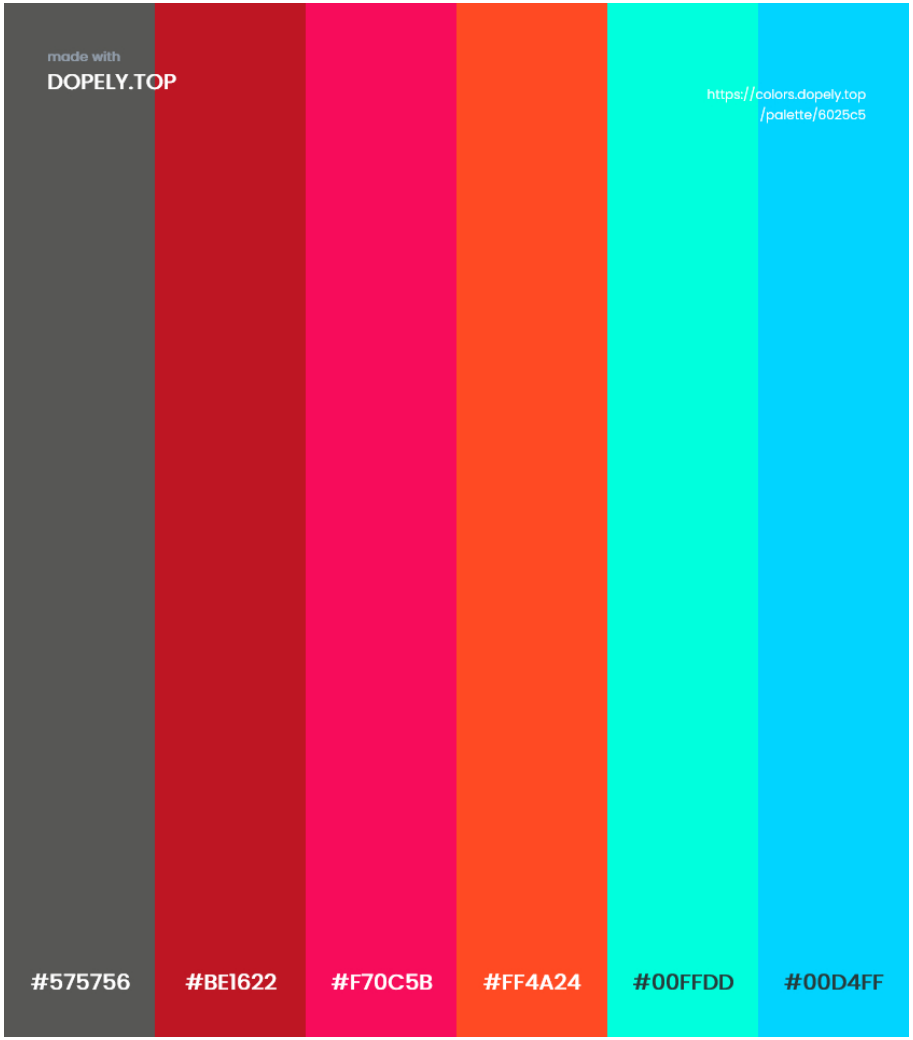

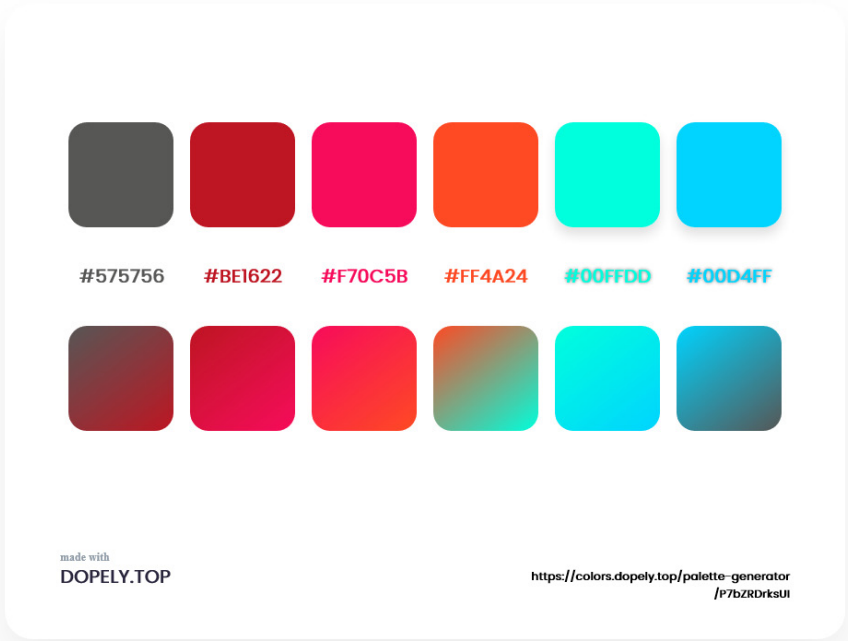

بعد از پردازش نهایی رنگ

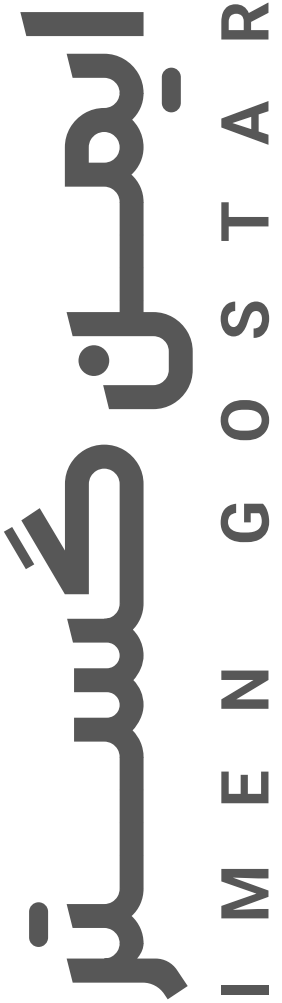

بعد از پردازش نهایی رنگ

ایمن گستر
IMEN GOSTAR

ایمن گستر
IMEN GOSTAR

ایمن گستر
IMEN GOSTAR

ایمن گستر
IMEN GOSTAR

ایمن گستر
IMEN GOSTAR

ایمن گستر
IMEN GOSTAR

ایمن گستر
IMEN GOSTAR